Karakteristični prečni profil ceste enostransko obrobničene

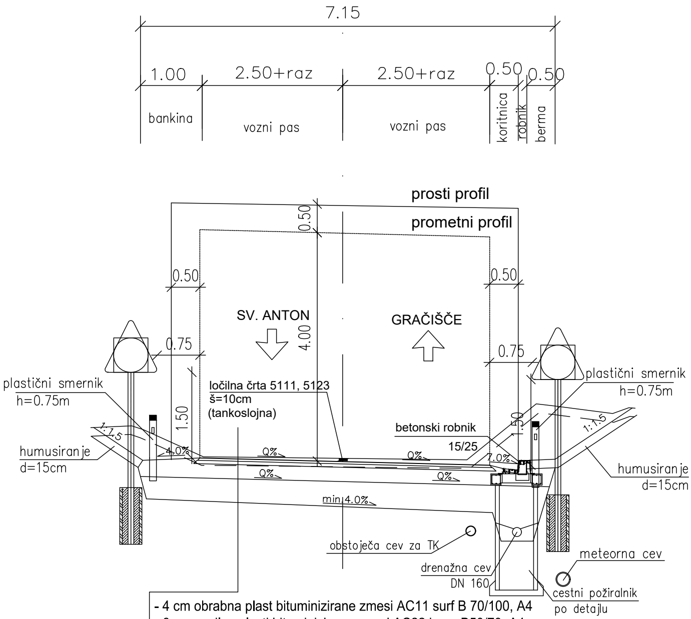
7.15
1.00
2.50+raz
2.50+raz
0.50
0.50
bankina
vozni pas
vozni pas
koritnica
robnik
berma
prosti profil
prometni profil
0.50
0.50
0.50
SV. ANTON
GRAČIŠČE
4.00
0.75
0.75
1.50
1.50
plastični smernik
h=0.75m
plastični smernik
h=0.75m
ločilna črta 5111, 5123
š=10cm
(tankoslojna)
betonski robnik
15/25
1:1.5
1:1.5
4.0%
7.0%
Q%
Q%
Q%
Q%
min 4.0%
humusiranje
d=15cm
humusiranje
d=15cm
obstoječa cev za TK
drenažna cev
DN 160
meteorna cev
cestni požiralnik
po detajlu

- 4 cm obrabna plast bituminizirane zmesi AC11 surf B 70/100, A4
- 6 cm nosilne plasti bituminizirane zmesi AC22 base B50/70, A4
- 25 cm tamponskega nasutja TD32
- 40 cm zmrzlinsko odporni kamniti material TD125
- geotekstil

plastič
h=0.
humusiranj
d=15cm

Karakteristični prečni profil ceste v obomčju jarka

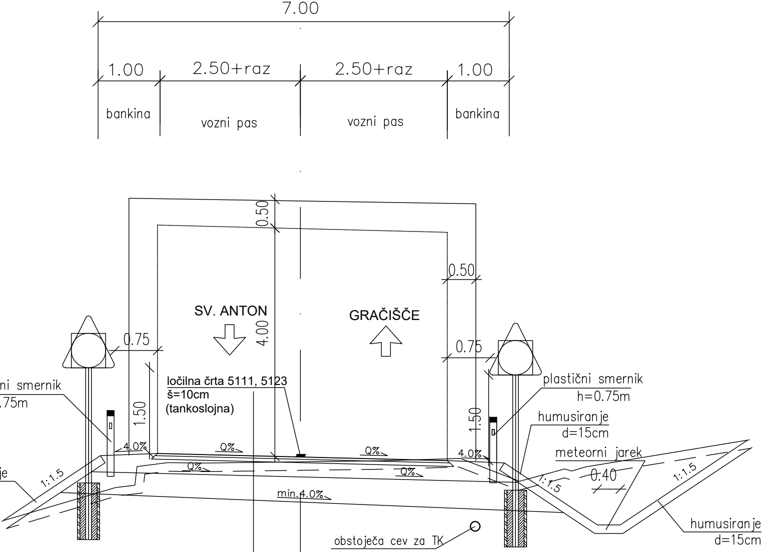
7.00
1.00
2.50+raz
2.50+raz
1.00
bankina
vozni pas
vozni pas
bankina
0.50
0.50
SV. ANTON
4.00
GRAČIŠČE
0.75
0.75
ni smernik
.75m
1.50
ločilna črta 5111, 5123
š=10cm
(tankoslojna)
1.50
plastični smernik
h=0.75m
humusiranje
d=15cm
meteorni jarek
4.0%
Q%
Q%
Q%
Q%
4.0%
je
1:1.5
1:1.5
0.40
1:1.5
min.4.0%
obstoječa cev za TK
humusiranje
d=15cm

- 4 cm obrabna plast bituminizirane zmesi AC11 surf B 70/100, A4
- 6 cm nosilne plasti bituminizirane zmesi AC22 base B50/70, A4
- 25 cm tamponskega nasutja TD32
- 40 cm zmrzlinsko odporni kamniti material TD125
- geotekstil

Andrejc d.o.o.

NAZIV	IME IN PRIIMEK
Odg. vodja projekta:	Iztok Černoša u.d.i.g.
Odg. projektant:	Iztok Černoša u.d.i.g.
Izdelal:	Iztok Černoša u.d.i.g.

objekt: REKONSTRUKCIJA CESTE R3-625/1061
BERTOKI - GRAČIŠČE OD km 8,850 DO km 11,700

faza: PZI
merilo: 1:50
opis risbe: Karakteristični prečni profil
del risbe:

Sprememba: Opis spremembe:

Št. odseka:	Arhivska št.:	Faza/objekt:	Šifra risbe:	Prostor za črtn
		004.2101	G.131	

Št. priloge: G.31
Avtor risbe: ANDREJC d.o.o, Topolš
Id. št. risbe: 085-2018-C2-G.31

IDENT.ŠT. IZS	PODPIS
G - 3454	Čemoša
G - 3454	Čemoša
G - 3454	Čemoša

Št. proj.:	085-2018
Št. načrta:	085-2018-C2
Šifra CC:	2111
datum:	oktober 2018

Datum:	Podpis:

o kodo arhiva:

šica 199b, 3325 Šoštanj